

PLAN DE SITUATIE 1:500

Existent / Propus : (suprafete cf. extras CF nr. 63371)

Suprafata teren	4432.0 mp
Corp C1	
Regim inaltime :	S(partial) + P
Suprafata construita	712.0 mp
Suprafata desfasurata	874.0 mp
Corp C2	
Regim inaltime :	S(partial) + P
Suprafata construita	79.0 mp
Suprafata desfasurata	150.0 mp

POT existent 17.84%
CUT existent 0.23

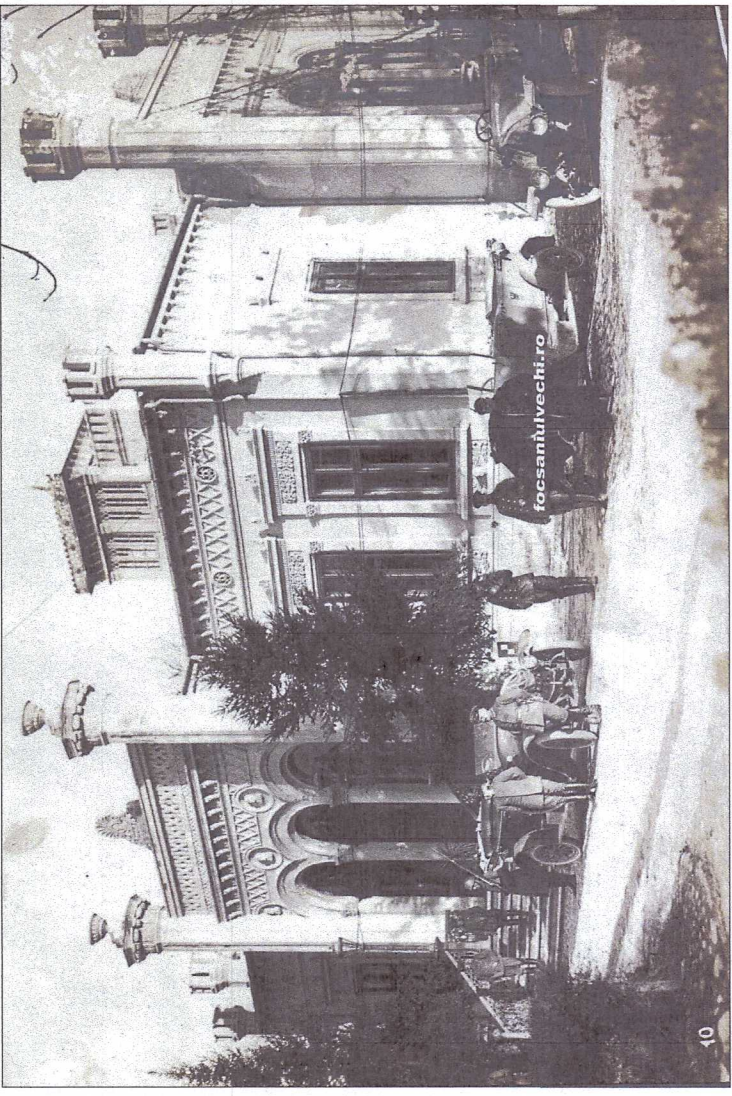

CASA APOSTOLEANU FOCSANI - 1917 - ARMISTITIU

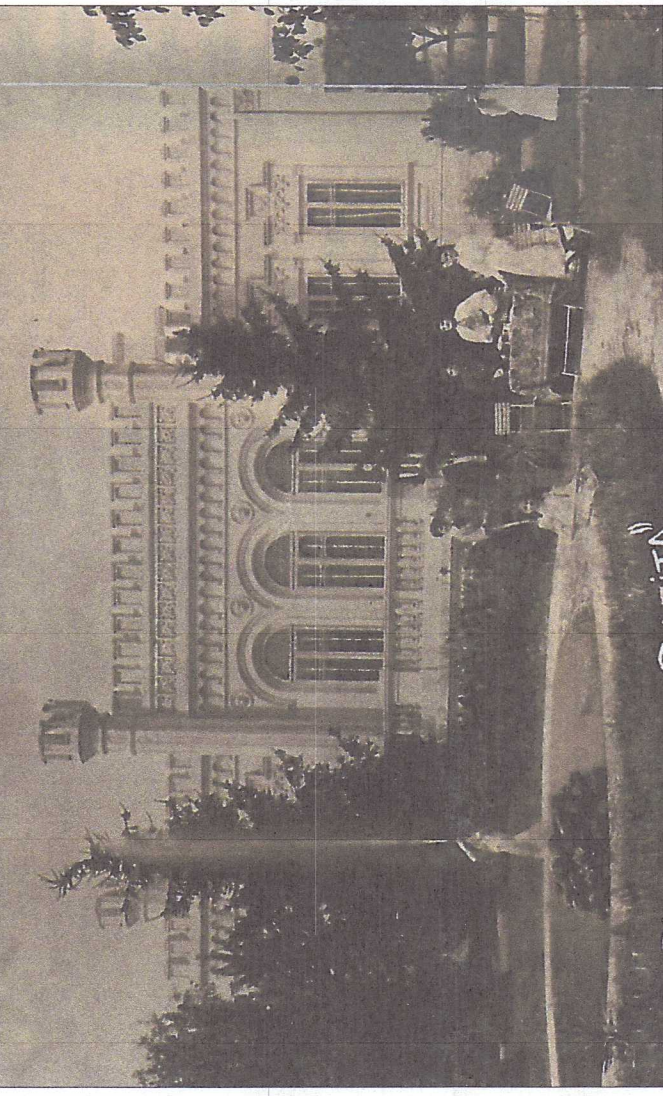

CASA PRUNCU FOCSANI (SAU "CASTELUL GURITA")

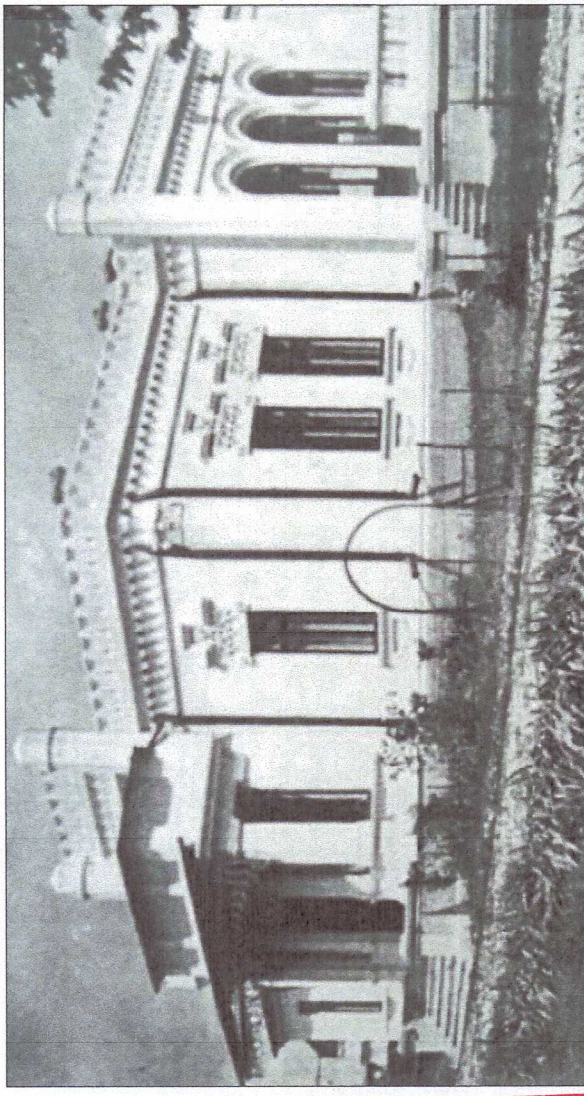

CASA PRUNCU FOCSANI (INAINTE DE REFATAZIRE)

LEGENDĂ

- LIMITA DE PROPRIETATE
- ACCES CLADIRE (PARTER / SUBSOL)
- CLADIRI EXISTENTE ADIACENTE

PROIECTANT GENERAL:	S.C. GLOBETERRA S.R.L. PROIECTARE	PROIECTARE	PROIECTARE
	Drm. Eugen Brode nr. 33-41, sector 1, Bucuresti, CUI: RO28610220		
BENEFICIAR:	UNITATEA ADMINISTRATIV TERITORIALĂ - JUDETEL Vrancea		
	PRIN CONSILIUL JUDETEAN VRANCEA		
SPECIALITATEA:	ARHITECTURĂ	FAZA:	DALLI
			Nr. Proiect: 19
			Dei: IULIE 2025
			Scara: 1:500
			Planșă: AP-02

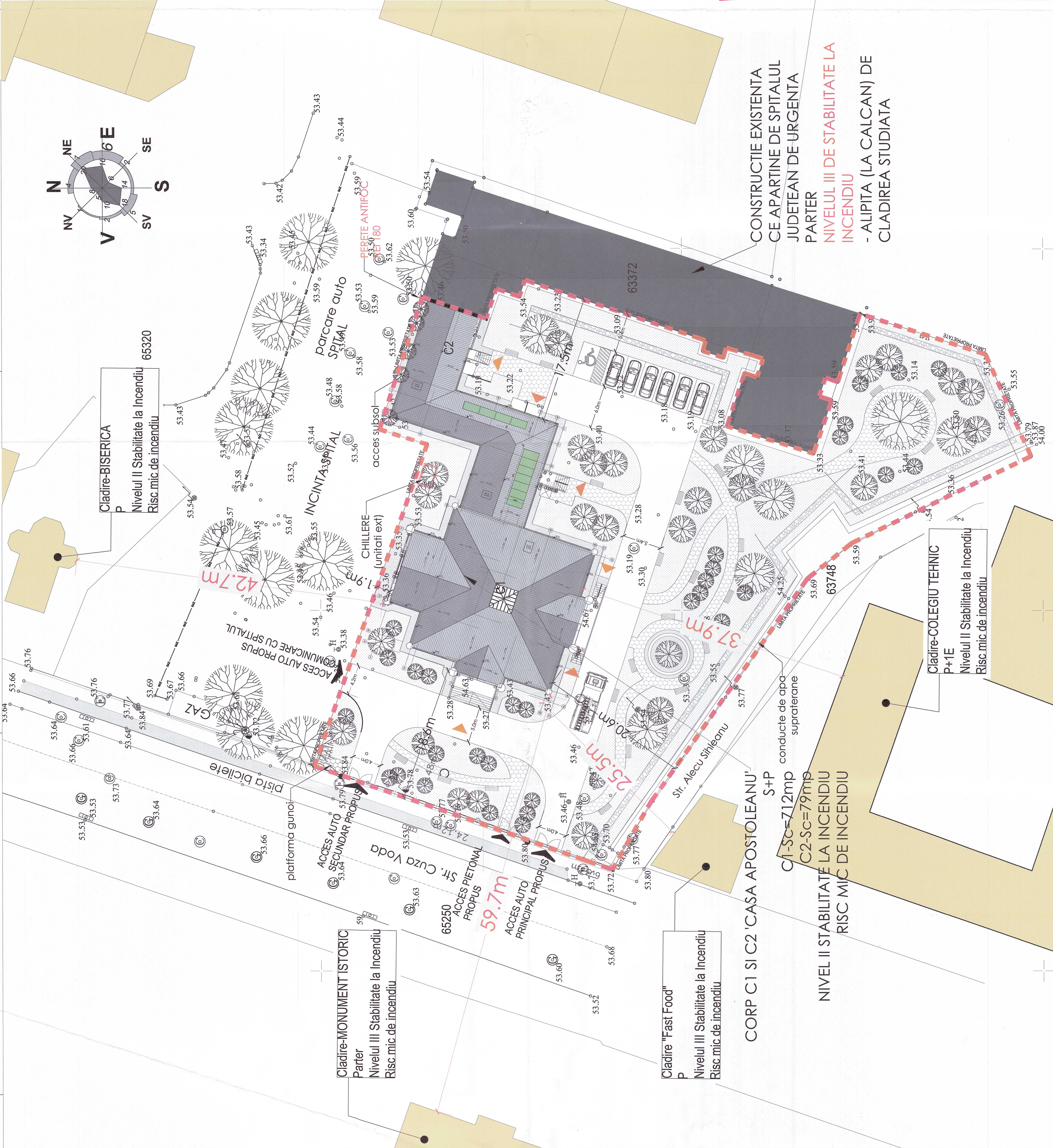

CONSTRUCTIE EXISTENTA
CE APARTINE DE SPITALUL
JUDETEAN DE URGENTA
PARTER
NIVELUL III DE STABILITATE LA
INCENDIU
- ALIPITA (LA CALCAN) DE
CLADIREA STUDIATA

CORP C1 SI C2 'CASA APOSTOLEANU'
S+P
C1-SC=712mp
C2-SC=79mp
NIVEL II STABILITATE LA INCENDIU
RISC MIC DE INCENDIU

Cladire-COLEGIU TEHNIC
P+1E
Nivelul II Stabilitate la Incendiu
Risc mic de incendiu

Cladire "Fast Food"
P
Nivelul III Stabilitate la Incendiu
Risc mic de incendiu

Cladire-MONUMENT ISTORIC
Parter
Nivelul III Stabilitate la Incendiu
Risc mic de incendiu

Cladire-BISERICA
P
Nivelul II Stabilitate la Incendiu
Risc mic de incendiu